



## SCUOLA PARITARIA CAMPOSTRINI

### Adempimenti di pubblicità di cui al DL Sostegni bis

*La Legge 23 luglio 2021, n. 106 recante “Conversione in legge, con modificazioni, del decreto-legge 25 maggio 2021, n. 73, recante misure urgenti connesse all'emergenza da COVID-19, per le imprese, il lavoro, i giovani, la salute e i servizi territoriali”, relativamente al «Fondo per l'emergenza epidemiologica da COVID-19 per l'anno scolastico 2021/2022 », prevede 60 mln di euro da destinare alle scuole paritarie per spese per l'acquisto di beni e servizi, e che verrà ripartito con decreto del Ministro dell'istruzione di concerto con il Ministro dell'economia e delle finanze tra le scuole dell'infanzia, primarie e secondarie paritarie in proporzione al numero degli alunni iscritti.*

*Pubblichiamo di seguito le informazioni richieste ai sensi dell'art 58 co.5 dell'atto normativo di cui sopra.*

Le Scuole CAMPOSTRINI sono scuole paritarie dipendenti dall'Ente giuridico Istituto Sorelle Minime della Carità di Maria Addolorata detto **Istituto Campostrini**.

L'organizzazione interna prevede un referente nominato dal Consiglio generale che garantisce la realizzazione del progetto formativo e culturale carismatico ed il coordinamento del personale amministrativo tecnico e ausiliario.

L'offerta formativa ed i servizi scolastici sono suddivisi per Scuola dell'Infanzia, Scuola Primaria e Scuola Secondaria di Primo e Secondo grado con un Coordinatore Educativo-Didattico, da cui dipendono la Segreteria didattica ed i Docenti.

L'offerta formativa ed i servizi di istruzione erogati sono riferiti alle seguenti scuole:

SCUOLE PARITARIE CAMPOSTRINI DEI VARI ORDINI E GRADI	codice meccanografico
Scuola dell'Infanzia paritaria Istituto Campostrini	VR1A01600B
Scuola Primaria paritaria T. Campostrini	VR1E017005
Scuola Primaria paritaria Istituto Campostrini	VR1E018001
Scuola Secondaria di I grado paritaria Campostrini	VR1M01000G
Liceo delle Scienze Umane opz Base ed opz Economico Sociale	VRPM01500Q
Liceo Musicale e Coreutico, sezione Musicale	VRPM01500Q
Liceo Scientifico ad indirizzo Sportivo Istituto Campostrini	VRPSI5500C



## SCUOLA PARITARIA CAMPOSTRINI

Di seguito l'organigramma

### Organigramma - Scuola Campostrini

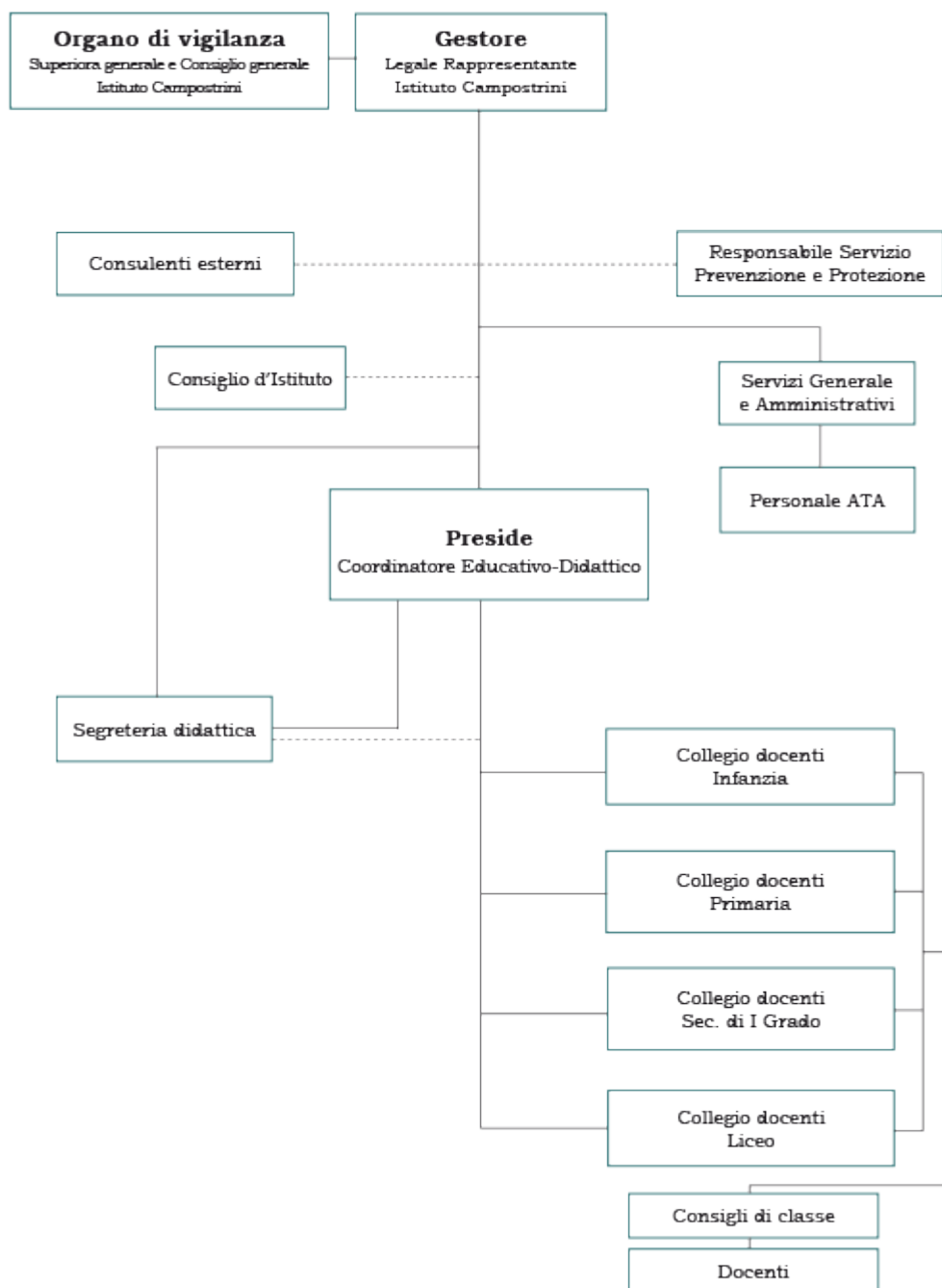



## SCUOLA PARITARIA CAMPOSTRINI

### Informazioni relative ai titolari di incarichi di collaborazione o consulenza

Gli incarichi di consulenza in essere fanno riferimento alla sede legale dell'Ente gestore. Nell'anno scolastico 2020/2021 non sono stati affidati incarichi a consulenti ed esperti con specifico riferimento all'attività scolastica.

### Conto annuale del personale e delle relative spese sostenute, con particolare riferimento ai dati relativi alla dotazione organica e al personale effettivamente in servizio e al relativo costo, nonché i tassi di assenza

Il costo complessivo del personale nell'anno solare 2020 ammonta a € 760.527,91.

Il tasso di assenza nell'anno scolastico 2020/2021 (01.09.2020-31.08.2021) è il 1,91%.

### Dati relativi al personale in servizio

<b>Dirigenza</b> Coordinatore didattico a tempo indeterminato	<b>1</b>
<b>Area servizi e A.T.A.</b>	
Dipendenti a tempo indeterminato	<b>16</b>
<b>Area servizi educativi Scuola dell'Infanzia</b>	
Docenti a tempo indeterminato	<b>2</b>
Educatrice/i a tempo indeterminato ( <i>+insegnante di sostegno</i> )	<b>2</b>
<b>Area servizi educativi Scuola Primaria</b>	
Docenti a tempo indeterminato	<b>12</b>
Docenti a tempo determinato	<b>4</b>
<b>Area servizi educativi Scuola Secondaria di primo e secondo grado</b>	
Docenti a tempo indeterminato	<b>5</b>
Docenti a tempo determinato	<b>40</b>

### Bilancio consuntivo

Il conto consuntivo al 31.12.2020 è stato approvato dal Consiglio generale che si è svolto in data 17.05.2021.

Si precisa che l'ente giuridico e la scuola non sono tenuti a redigere un bilancio preventivo.

### Informazioni relative ai beni immobili e agli atti di gestione del patrimonio

Gli immobili dove si svolgono i servizi pubblici educativi e scolastici delle Scuole Campostrini è di proprietà dell'Ente Gestore Istituto Campostrini.

Non vi sono atti di gestione del patrimonio immobiliare da segnalare.

Verona 24 agosto 2021